Следственным управлением по Республике Калмыкия разыскивается без вести пропавший Камчатный Александр Данилович

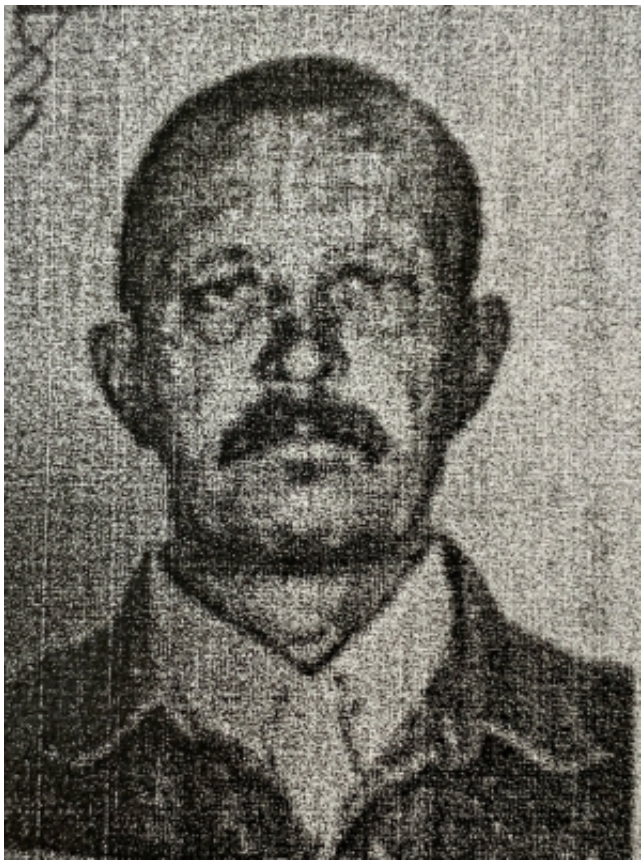

ФИО: Камчатный Александр Данилович
Дата рождения: 06 Ноября 1948
Причина розыска: безвестное исчезновение

В производстве Городовиковского межрайонного следственного отдела следственного управления Следственного комитета Российской Федерации по Республике Калмыкия находится уголовное дело, возбужденное 20.02.2009 по признакам преступления, предусмотренного ч. 1 ст. 105 УК РФ (убийство), по факту безвестного исчезновения

© 2024 Следственное управление Следственного комитета Российской Федерации по Удмуртской Республике

Камчатного Александра Даниловича, 06.11.1948 года рождения.

В ходе следствия установлено, что Камчатный А.Д. в июне-июле 2006 года ушел из дома по адресу: Республика Калмыкия, г. Городовиковск, пер. Кооперативный. До настоящего времени его местонахождение не установлено.

Приметы (на момент исчезновения): на вид 60-70 лет, среднего телосложения, лицо овальное, уши оттопыренные, нос прямой, лоб широкий, под глазами имеются «мешки», носит усы.

тел. (3412)41-39-00, 41-39-63 или 02.

26 Января 2021 11:49

Адрес страницы: https://udm.sledcom.ru/attention/missing_persons/item/1533344

© 2024 Следственное управление Следственного комитета Российской Федерации по Удмуртской Республике